

La Croix en chiffres 2018-2019

	PS	MPS	MS	GMS	GS	CPA	CPB	CE1A	CE1B	CE2A	CE2B	CM1A	CM1B	CM2A	CM2B
Filles	15	17	14	13	17	10	11	13	13	14	13	10	10	14	14
Garçons	13	12	14	11	13	15	14	12	13	14	14	15	16	16	16
Total	28	29	28	24	30	25	25	25	26	28	27	25	26	30	30

Filles	198
Garçons	208
Total	406

La mixité par classe

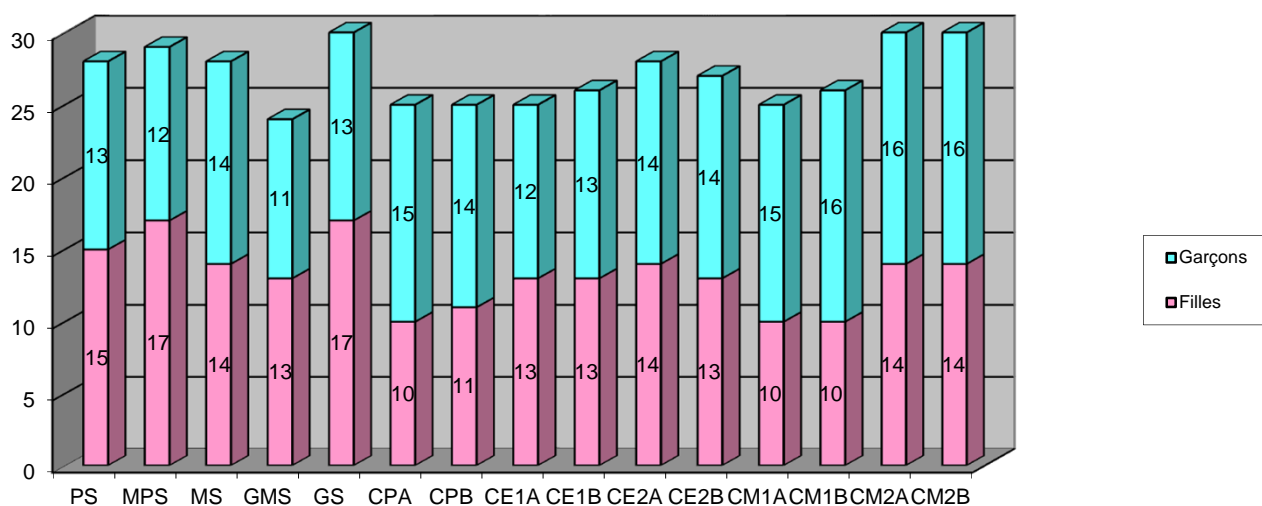

Sur toute l'école

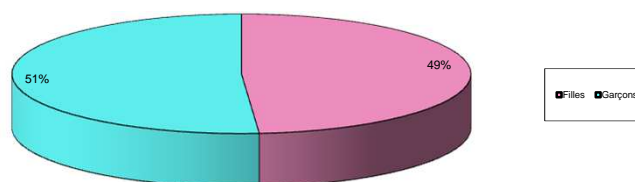

Nombre de familles	261	
Ayant 1 enfant à l'école	148	(cela comprend les familles n'ayant plus qu'un enfant à l'école et celles qui n'ont encore qu'un enfant à l'école)
Ayant 2 enfants à l'école	82	(cela comprend les familles n'ayant plus que 2 enfants à l'école et celles qui n'ont encore que 2 enfants à l'école)
Ayant 3 enfants à l'école	30	(cela comprend les familles n'ayant plus que 3 enfants à l'école et celles qui n'ont encore que 3 enfants à l'école)
Ayant 4 enfants à l'école	1	(cela comprend les familles qui n'ont encore que 4 enfants à l'école !)

Nombre de familles nouvelles : 45