

La Croix en chiffres 2017-2018

	PS	MPS	MS	GMS	GS	CPA	CPB	CE1A	CE1B	CE2A	CE2B	CM1A	CM1B	CM2A	CM2B
Filles	17	14	9	12	11	12	12	14	14	10	9	15	14	11	12
Garçons	10	11	16	12	19	11	13	11	11	15	17	15	15	16	13
Total	27	25	25	24	30	23	25	25	25	25	26	30	29	27	25

Filles	186
Garçons	205
Total	391

La mixité par classe

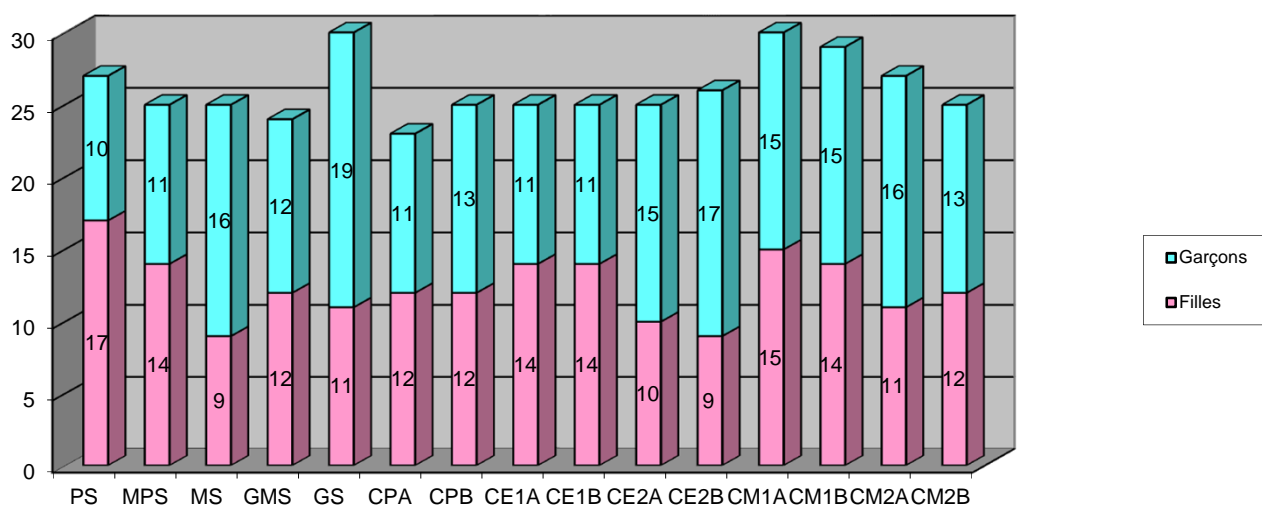

Sur toute l'école

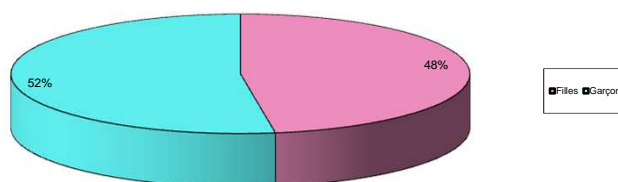

Nombre de familles	260	
Ayant 1 enfant à l'école	158	(cela comprend les familles n'ayant plus qu'un enfant à l'école et celles qui n'ont encore qu'un enfant à l'école)
Ayant 2 enfants à l'école	78	(cela comprend les familles n'ayant plus que 2 enfants à l'école et celles qui n'ont encore que 2 enfants à l'école)
Ayant 3 enfants à l'école	23	(cela comprend les familles n'ayant plus que 3 enfants à l'école et celles qui n'ont encore que 3 enfants à l'école)
Ayant 4 enfants à l'école	1	(cela comprend les familles qui n'ont encore que 4 enfants à l'école !)
Ayant 5 enfants à l'école	1	(cela comprend les familles qui n'ont encore que 5 enfants à l'école !)

Nombre de familles nouvelles : 56